sacrées Abeilles

Rencontres autour des abeilles
et de l'apiculture écologique

22, 23 et 24 août 2025

LAC DE GURSON

Villefranche de Lonchat - Dordogne

DES DIALOGUES ET ÉCHANGES ENTRE TOUS

Sauvage Mellifère

L'abeille au cœur des communs

UNE PROGRAMMATION ENGAGEANTE ET CRÉATIVE

UN ÉVÈNEMENT MULTI-PARTENARIAL

www.sacrees-abeilles.org

MABD biodynamique

Terran magazines

Les Butineurs du Bonheur

L'ABEILLE QUI RELIE

Le Chant de l'Abeille

L'Apier

Rucher-Ecole
Villa le Bosquet

L'abeille noire des Boutières

APITERRE renaturation des abeilles

ABEILLES EN LIBERTÉ

Api Libre

L'Herbe Folle

Crédit Mutuel

Dordogne Périgord

Une réaction collective face à des constats évidents

Les abeilles et l'ensemble des pollinisateurs sont un maillon essentiel et symbolique de la biodiversité. Fragilisées par de multiple facteurs, (une agriculture intensive qui détruit les écosystèmes, des pratiques apicoles de surproduction, l'arrivée de nouvelles espèces prédatrices, ...) les abeilles souffrent de la situation de crise vécue par l'Homme moderne : une crise écologique, sociale, existentielle et spirituelle. Face à ces constats, l'association "Donnons la parole aux abeilles", créée en septembre 2020, interroge notre relation aux abeilles, à l'environnement et à nous-mêmes, nous invite à mieux connaître l'abeille, à revisiter nos pratiques et à œuvrer pour la régénération des écosystèmes.

Donnons la parole aux abeilles : les objectifs du réseau

Le réseau « Sacrées Abeilles » fédère actuellement 15 associations réunissant plusieurs centaines de membres. Les objectifs principaux ont été précisés lors des Rencontres de Fontvieille et priorisés lors d'une rencontre à Paris en automne 2022 :

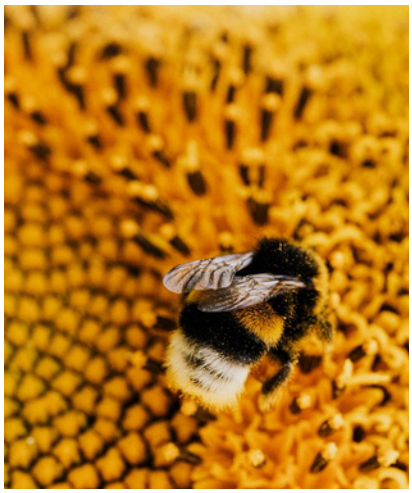

- Porter la parole des abeilles et d'une apiculture éthique
- Faire évoluer le droit de l'abeille Soutenir des réseaux
- alternatifs, renforcer leur construction

En 2024, des rencontres en Bourgogne et en Dordogne ont permis d'avancer sur :

- Une charte des pratiques apicoles mettant l'abeille et sa santé au centre de l'activité.
- La mise en commun et la construction d'outils pédagogiques.
- Le rapprochement vers des structures d'éducations à l'environnement.

Donnons la parole aux abeilles

En août 2022, l'association a organisé un événement fondateur ayant pour vocation de sensibiliser, de changer de regard sur l'Abeille et sur l'apiculture, et de nous fédérer autour de l'abeille pour un Avenir meilleur.

Les Premières Rencontres Sacrées Abeilles à Fontvieille

En août 2022, l'association a organisé un événement fondateur ayant pour vocation de sensibiliser, de changer de regard sur l'Abeille et sur l'apiculture, et de nous fédérer autour de notre Avenir. Ces rencontres visaient également la création d'un réseau international autour de l'Abeille, ainsi que la promotion des pratiques apicoles respectueuses et régénératrices. Cet événement fut un réel succès et a réuni plus de 700 personnes.

Une deuxième édition en 2025

L'association Donnons la parole aux abeilles organise ce deuxième événement dans la continuité du travail réalisé depuis nos premières rencontres pour fédérer amateurs et professionnels autour des pratiques respectueuses et éthiques mais aussi pour mieux faire connaître l'abeille. La deuxième édition aura lieu en Dordogne sur le canton de Montaigne Montravel et Gurson. L'équipe fondatrice collabore avec tous les membres de l'association et, en particulier, avec **les Butineurs de Bonheur** pour organiser cette édition.

Deux thématiques ont été identifiées pour cibler les discussions sur des enjeux positifs et porteurs de changement :

- Quelles plantes pour les abeilles ?
- L'apithérapie : les trésors de la ruche au service du bien-être

Donnons la parole aux abeilles

Les Butineurs du Bonheur

Le 22 août, ces thématiques seront abordées en détail lors des tables rondes et conférences.
La journée du 23 août sera quant à elle dédiée au développement du réseau et à la co-création d'outils au service de l'abeille et de l'environnement.
Le dimanche 24 août, le grand public sera invité à s'immerger dans le monde des abeilles au travers d'ateliers, d'expériences inédites , de spectacles... etc.
Durant les 3 journées des Rencontres, l'ensemble des associations présentes déploieront leurs outils pédagogiques et avanceront vers la concrétisation des projets importants pour la société et la nature.

Donnons la parole aux abeilles

QUI SOMMES NOUS ?

DONNONS LA PAROLE AUX ABEILLES est une association qui fédère les personnes, associations et structures engagées dans la préservation des abeilles et de leur environnement, la restauration d'un dialogue fécond entre l'Homme et la Nature, ainsi que dans le développement des pratiques apicoles respectueuses.

Sophie Berton

Apicultrice, formatrice en apiculture en biodynamie. Présidente depuis 20 ans de L'Apier ou le mur a des oreilles - association qui oeuvre pour la restauration d'apiers ou murs à abeilles en Provence et à la conservation de l'abeille noire.

L'Apier

Bernard Bertrand

Auteur de livres d'écologie pratique et d'ethnobotanique. Gérant des éditions Terran Magazines, rédacteur en chef de la revue Abeilles en liberté consacrée aux abeilles et aux pollinisateurs. Cette revue s'intéresse aux alternatives apicoles respectueuses de l'abeille mellifère et milite pour que notre société porte un nouveau regard bienveillant sur la nature.

ABEILLES EN LIBERTÉ

Carole Bon

Ecologue-paysa0giste, dans la restauration des écosystèmes depuis 20 ans, en entreprise travaux, puis en bureau d'études. Enseignante de yoga et connaissance de soi à Crest. Co-fondatrice de l'Abeille qui Relie - projet holistique qui accompagne l'Humain à coopérer avec le Vivant. L'association organise ateliers, stages, retraites, où l'Abeille est l'enseignante!

L'Abeille qui Relie

Thierry Bordage

Instigateur au côté de Martin Quantin du projet Sacrées Abeilles. Apiculteur en biodynamie depuis 40 ans dans les Deux-Sèvres, auteur et conférencier. Formateur au sein du Mouvement de l'agriculture Bio-Dynamique (MABD) qui fédère une vingtaine d'associations régionales et francophones, et rassemble plus de 800 producteurs et 1500 consommateurs et jardiniers. Animateur du groupe Biodynapis du MABD.

MABD mouvement de l'agriculture biodynamique

QUI SOMMES NOUS ?

Vincent Canova Apiculteur bio (Nature et Progrès) en Ardèche, fondateur de l'association l'Abeille noire des Boutières. Héritière des pratiques paysannes ancestrales, l'association anime depuis 6 ans une Ecole d'apiculture itinérante. Elle fédère adhérents au projet de reconnaissance d'un espace de conservation de l'abeille noire en centre Ardèche. Animateur au sein de la FEDCAN – Fédération Européenne des Conservatoires De l'Abeille Noire.

Olivier Duprez

Apiculteur, co-fondateur et formateur du Rucher-Ecole Villa le Bosquet en Normandie. Avec plus de 400 personnes formées tous les ans en France et à l'étranger, Villa le Bosquet promeut des techniques apicoles douces et respectueuses des abeilles. Auteur de deux livres, "Élever des abeilles en ruche Warré" éd. Rustica 2016 et "L'apiculture naturelle pour les débutants" éd. Ulmer 2017 vendu à 7000 exemplaires.

Andrei Melnikov

Apiculteur bio en Alsace, médecin, fondateur d'ApiLibre - Rucher Ecologique Pédagogique Participatif - qui a pour but le partage d'une relation plus juste avec les abeilles et de l'association ApiVital pour la promotion et le développement de l'apiculture naturelle et écologique. Membre actif du projet Apiterre de renaturation de l'abeille.

Arnaud Ponchon

Apiculteur et forestier depuis 15 ans en Bourgogne. Enseignant du monde des abeilles en milieu scolaire dès la maternelle.

Marina Troubkina

Apithérapeute naturopathe. Membre de l'association ApiVital pour la promotion et le développement de l'apiculture naturelle et écologique. Formatrice en apithérapie.

QUI SOMMES NOUS ?

Gautier Rodde

Accompagnateur et formateur en apiculture naturelle, ecosystème geobiologique et numérique.

Amélie Joveneau

Happycultrice, depuis plus de vingt ans, Amélie chemine en lien avec la nature. Ce parcours particulier l'a amenée de l'apiculture à l'happyculture. Elle partage sa compréhension du vivant à travers un panel d'activités qu'elle développe depuis 2016.

Thierry Masson

Berger des abeilles depuis plus de 10 ans, il pratique une apiculture proche des philosophies Demeter et permacole. Formateur indépendant, il intervient également pour le mouvement de l'agriculture en biodynamie et en lycée agricole pour proposer une alternative aux pratiques conventionnelles. Il anime également des formations atelier autour de la réalisation de ruches tronc et développe également une activité de conseil autour de la prévention et du bien être à partir des produits de la ruche.

Brigitte Dorsaz D'Alessio

Fondatrice de L'Ecole d'apithérapie holistique Melipona qui se veut un lieu d'apprentissage de savoir, savoir-faire et savoir-être en lien avec les abeilles et leur médecine. Elle est la seule et l'unique école d'apithérapie en Suisse.

Marjorie Soulhol

Paysanne herboriste, elle cultive les plantes médicinales pour servir la santé humaine et restaurer les écosystèmes. Engagée pour la biodiversité, elle privilégie les espèces spontanées, endémiques et locales qu'elle accueille aux cotés des plantes cultivées en Agriculture Sauvage.

Elle a rejoint le réseau en 2023.

LES RENCONTRES

Sacrées Abeilles

Cet évènement est destiné à un large public – citoyens (adultes et enfants), apiculteurs, agriculteurs, jardiniers, consommateurs, décideurs et représentants des pouvoirs publics. Son but est d'être un déclencheur innovant national, européen, des rapports "sages" entre l'homme et les abeilles, de favoriser une prise de conscience du rôle fondamental des pollinisateurs, de lier nos compétences, de fédérer nos savoirs et d'initier une transition vers des pratiques respectueuses des abeilles, de l'environnement et de l'humanité.

Créer des liens, initier des projets

Les Rencontres Sacrées Abeilles rassemblent des amis et protecteurs des pollinisateurs, des transmetteurs comme des apiculteurs qui se questionnent sur l'avenir de l'abeille, des associations œuvrant pour la biodiversité et la protection de l'environnement, des artistes, des chercheurs, des jardiniers, des agriculteurs, des enseignants ... L'aboutissement des ces Rencontres est de formaliser un réseau fort d'accompagnement à la préservation des insectes pollinisateurs et d'assurer une transmission à la société civile, aux professionnels et aux institutions des savoirs et des pratiques "sages" dans ce domaine.

le LIEU

La Dordogne est l'un des départements les plus touristiques de France : grottes, châteaux,espaces naturels... C'est une des destinations incontournables à l'échelle Européenne !
Les infrastructures en place permettent d'accueillir aisément les visiteurs.

Le Lac de Gurson, situé à Villefranche de Lonchat, en Périgord pourpre est l'un des sites incontournables du département de la Dordogne. Avec sa base de loisirs, ses gîtes et son camping, il est le lieu d'accueil privilégié des amateurs de nature.

La Fête de la biodiversité, organisée le premier week-end d'Août par l'association **Les butineurs du bonheur**, accueille chaque année plusieurs centaines de visiteurs. Cet espace est mis gracieusement à disposition par le département que nous remercions chaleureusement.

LES QUATRE THÈMES
de ces re n contres

Mieux connaître les abeilles et les pollinisateurs

Découvrir les abeilles et les autres pollinisateurs dans leurs différentes dimensions, par une approche transdisciplinaire. - histoire, légendes, symboles - ethnologie, co-évolution - domestication, sélection - dernières découvertes scientifiques - apithérapie

Renouveler la relation Homme - Abeille

Notre société humaine pe ut apprendre beaucoup sur elle-même par l'étude et l'observation de la nature et des insectes sociaux en particulier. L'abeille nous invite à renouveler notre relation avec elle, à incarner des valeurs de coopération et à développer de nouvelles qualités d'être.

Faire le lien entre abeilles et environnement

La régénération de l'environnement, la restauration de la biodiversité dans les écosystèmes est l'affaire de tous : apiculteurs bien sûr, mais aussi jardiniers et agriculteurs, consommateurs, artistes, enfants et citoyens, élus et décideurs...
Nous souhaitons leur proposer et faire émerger des moyens d'action concrets pour y parvenir.

Développer des pratiques apicoles respectueuses

Une apiculture écologique et respectueuse de la nature de l'abeille est possible et nécessaire, bien qu'elle représente une véritable transition par rapport à la majorité des pratiques actuelles. Une apiculture d'accompagnement permet aux abeilles de se réadapter à leur environnement et de retrouver leur rusticité. Recréer une dynamique entre l'homme et les produits de la ruche autre que productiviste.

La charte Sacrées Abeilles

Évoquée dès les premières rencontres, la charte Sacrées Abeilles permet de fédérer les membres autour des pratiques respectueuses. Elle sera présentée en 2025 lors des deuxièmes Rencontres Sacrées Abeilles.

sacrées abeilles

Charte

“Donnons la parole aux abeilles”
et ses engagements:

Porter la parole des abeilles et d'une apiculture éthique
Faire évoluer le droit de l’abeille
Soutenir des réseaux alternatifs, renforcer leur construction

1 – MODÈLE APICOLE.
Naturel, sensible, de conservation, de remédiation, de régénération, d'accompagnement, écologique, éthique, respectueux de la nature de l'abeille !

2 – ABEILLES.
Tous types d'abeilles locales ("abeilles de gouttières") non issues de la sélection artificielle.

3 – REINES.
Pas d'introduction de reines inséminées artificiellement.
Pas de greffage (picking).
Pas de production de gelée royale.

4 – RUCHER.
Privilégier les ruchers de petite taille.
Attention de ne pas surcharger un territoire (concurrence avec les autres pollinisateurs).

5 – SÉDENTARITÉ.
Privilégier la sédentarité des ruches.
Transhumance réservée aux cas de force majeure, le plus localement possible.
Pas de transhumance massive.

6 – MULTIPLICATION.
Privilégier la multiplication par l'essaimage.

7 - CIRE .
Privilégier le bâti libre et naturel ainsi que l'utilisation des amorces (surtout dans le corps de ruche).

8 – NOURRISSEMENT.
Pas de nourrissement à visée productive, uniquement de secours ou en cas de soin.

9 – RÉCOLTE.
Pas de récolte totale du miel, laisser aux abeilles leur stock d'hiver.

10 – TRAITEMENTS.
Interdiction des languettes insecticides et de tout produit chimique de synthèse dans la lutte contre le varroa et les autres parasites de l'abeille.

11 – ENFUMOIR.
Minimiser le plus possible son utilisation et toujours avec parcimonie.
En cas d'un besoin de sécurité.

12 – BIODIVERSITÉ.
Mise en œuvre d'actions de préservation de la biodiversité : semis de couverts mellifères, plantation d'arbres, de haies. (espèces adaptées au changement climatique et aux pollinisateurs sauvages)
En signant cette charte, je m’engage à respecter les objectifs du réseau et à participer au développement d’une apiculture respectueuse de l’abeille et du vivant.

LA PROGRAMMATION

3 jours autour de l'abeille

Journée professionnels

Une journée de rencontre technique et d'échanges

- Quelles plantes pour les abeilles ?
- L'apithérapie :
  les trésors de la ruche au service du bien-être

Journée Réseau

Une journée pour fédérer les acteurs de la protection du vivant

Journée Grand public

Une journée pour s'émerveiller et faire connaître l'abeille et l'apiculture naturelle

LA PROGRAMMATION

Vendredi 22 août 2025

Villefranche de Lonchat
Périgord

Rencontres autour de l'abeille

JOUR 1 : L'ESSAIMAGE

Les deuxièmes rencontres fédèrent ***amateurs et professionels*** *pour les aider à* ***faire connaître l'abeille*** *et* ***les pratiques respectueuses et éthiques,*** *et* ***renouveller le lien homme-abeille.***

Tables rondes et conférences

Quelles plantes pour les abeilles ?

- ***La coévolution***
- ***Pollinisateurs sauvages et abeilles mellifères***
- ***Les plantes mellifères et leurs applications en agriculture***
- ***Apiforesterie et changement climatique***

L'apithérapie: les trésors de la ruche au service du bien-être

- ***Les trésors de la ruche***
- ***Du bien être animal au bien être humain***
- ***Reflexion et échanges sur les pratiques vertueuses***

Dimanche 24 août 2025

Villefranche de Lonchat
Périgord

Rencontres autour de l'abeille

JOUR 3 : BUTINER

Cette journée est un moment d'immersion dans l'univers de l'Abeille. Ouverte à tous, ce moment de fête et de partage se clôturera par un concert.

Sacrées Abeilles

Une journée pour partager et s'émerveiller

Jeux grandeur nature

Expositions ***Expérimentations***

Village des abeilles

Cabane d'apithérapie

Projection ***Librairie***

Concert ***Spectales***

Donnons la parole aux abeilles

Samedi 23 août 2025

Villefranche de Lonchat
Périgord

Rencontres autour de l'abeille

JOUR 2 : FAIRE RUCHE

Les deuxièmes rencontres fédèrent ***amateurs et professionels*** *pour les aider à* ***faire connaître l'abeille*** *et* ***les pratiques respectueuses et éthiques,*** *et* ***renouveller le lien homme-abeille.***

Tables rondes et conférences

Une journée pour ***développer le réseau, engager des changement,*** *poser les bases d'une* ***apiculture centrée sur le bien-être de l'abeille,*** ***co-créer*** *des* ***outils au service des abeilles et de l'environnement***

Quels droits pour les abeilles ?

Vers une apiculture durable et régénératice ?

Donnons la parole aux abeilles

du 22 au 24 août 2025

Sauvage Mellifère

L'abeille au cœur des communs

Les Rencontres Sacrées Abeilles 2022

En images

sacrées Abeilles

Rencontres autour des abeilles
et de l'apiculture écologique

22, 23 et 24 août 2025

LAC DE GURSON

Villefranche de Lonchat - Dordogne

Contact :

Nom
Téléphone
sacrees.abeilles@gmail.com

Association Donnons la parole aux abeilles
1467 Route du lac de Gurson
La Lombarde Ouest
24230 Saint Vivien

Siret 897 957 676 00017

Retrouvez-nous sur internet :
www.sacrees-abeilles.org
www.facebook.com/sacreesabeilles

Pour en savoir plus :
www.lesbutineursdubonheur.com

MABD biodynamique
ruche-naturelle.fr
Api Libre
Les Butineurs du Bonheur
Le Chant de l'Abeille
L'ABEILLE QUI RELIE
L'Herbe Folle
Terran magazines
L'Apier
APITERRE
Rucher-Ecole Apis Sophia
L'abeille noire des Boutières
Rucher-Ecole Villa le Bosquet